



บันทึกข้อความ

ส่วนงาน คณะนิติศาสตร์ มหาวิทยาลัยทักษิณ โทร. 8708

ที่ อว 8205.08/ 2624 วันที่ 9 ธันวาคม 2565

เรื่อง รายงานการใช้จ่ายงบประมาณ ประจำเดือนพฤศจิกายน พ.ศ.2565

เรียน คณบดีคณะนิติศาสตร์

ขอรายงานการใช้จ่ายงบประมาณจากเงินอุดหนุนรัฐบาล และ เงินรายได้ (ภาคปกติ และภาคสมทบ) และเงินรายได้ (ภาคพิเศษ น.ม.) ประจำปีงบประมาณ พ.ศ. 2565 ประจำเดือนพฤศจิกายน 2565 ดังนี้

1. รายงานรายจ่ายประจำเดือนพฤศจิกายน 2565
2. รายงานผลการใช้จ่ายงบประมาณเงินรายได้ (น.ม.) ประจำเดือนพฤศจิกายน 2565

จึงเรียนมาเพื่อโปรดทราบและพิจารณา

(นางสาวเพ็ญภา ไพศาล)
เจ้าหน้าที่บริหารงาน

รายงานงบประมาณจัดสรรและรายจ่ายประจำปีงบประมาณ พ.ศ.2566

ตามที่ คณะนิติศาสตร์ได้รับจัดสรรงบประมาณ ประจำปีงบประมาณ พ.ศ.2565 จากฝ่ายแผนงาน สำนักงานมหาวิทยาลัย มหาวิทยาลัยทักษิณ และได้รับการอนุมัติวงเงิน งบประมาณรายจ่าย ประจำปีงบประมาณ พ.ศ.2566 เมื่อวันที่ 29 กันยายน 2565 บัดนี้ทางคณะนิติศาสตร์ตรวจสอบงบประมาณดังกล่าวเรียบร้อยแล้ว จึงขอรายงานผลการจัดสรร ประจำปีงบประมาณ 2565 และผลการใช้จ่ายประจำเดือน พฤศจิกายน 2565 ดังนี้

1. รับจัดสรรและอนุมัติวงเงิน พ.ศ.2566 เงินอุดหนุนรัฐบาล งวดที่ 1 ร้อยละ 100 จำนวนเงินทั้งสิ้น 954,000 ได้รับจัดสรรเพิ่มขึ้นจากปีงบประมาณ 2565 จากจำนวนเงิน 828,000 บาท คิดเป็นร้อยละ 15.22 และมีรายจ่ายสิ้นสุด ณ วันที่ 30 พฤศจิกายน 2565 จำนวนทั้งสิ้น 69,000 บาท คิดเป็นร้อยละ 7.23 โดยมีการเบิกจ่ายเฉพาะงบบุคลากรในภาพรวมทั้งจำนวน คิดเป็นร้อยละ 7.23 โดยสรุปภาพรวมดังนี้

แผนการเบิกจ่าย ไตรมาสที่ 1 เบิกจ่าย ไม่น้อยกว่าร้อยละ 35

ผลการเบิกจ่าย ไตรมาสที่ 1 (พฤศจิกายน 2565) ร้อยละ 7.23 เบิกจ่ายสะสม ตุลาคม-พฤศจิกายน 2565 ร้อยละ 14.47

สรุป ผลการเบิกจ่ายเดือนตุลาคม-พฤศจิกายน ต่ำกว่าแผนการเบิกจ่ายร้อยละ 20.53

2. รับจัดสรรและอนุมัติวงเงิน พ.ศ.2566 เงินรายได้(ภาคปกติ) งวดที่ 1 ร้อยละ 100 จำนวนเงินทั้งสิ้น 21,940,800 บาท ประกอบไปด้วย งบจัดสรรปี 2566 จำนวนเงิน 9,940,800 บาท เงินสะสม 12,000,000 บาท ได้รับจัดสรรเพิ่มขึ้นไม่รวมเงินสะสมจากปีงบประมาณ พ.ศ.2565 จากจำนวนเงิน 9,402,000 บาท คิดเป็นร้อยละ 5.73 และมีรายจ่ายสิ้นสุด ณ วันที่ 30 พฤศจิกายน 2565 จำนวนทั้งสิ้น 557,355.41 บาท คิดเป็นร้อยละ 2.54 โดยมีการเบิกจ่ายในภาพรวมงบบุคลากร คิดเป็นร้อยละ 6.57 งบดำเนินงาน คิดเป็นร้อยละ 11.36 งบเงินอุดหนุน คิดเป็นร้อยละ 1.95 งบลงทุน และงบรายจ่ายอื่น ยังไม่มีการเบิกจ่าย โดยสรุปภาพรวมดังนี้

แผนการเบิกจ่าย ไตรมาสที่ 1 เบิกจ่าย ไม่น้อยกว่าร้อยละ 35

ผลการเบิกจ่าย ไตรมาสที่ 1 (พฤศจิกายน 2565) ร้อยละ 2.54 เบิกจ่ายสะสม ตุลาคม-พฤศจิกายน 2565 ร้อยละ 5.16

สรุป ผลการเบิกจ่ายเดือนตุลาคม-พฤศจิกายน ต่ำกว่าแผนการเบิกจ่ายร้อยละ 29.84 (แผนเนื่องจากผลการเบิกจ่ายน้อยกว่าแผนการใช้จ่าย

ปรับขยายเพื่อเปิดข้อมูล

3. รัฐบาลสรรและอนุมัติวงเงิน พ.ศ.2566 เงินรายได้(น.บ.) งวดที่ 1 ร้อยละ 100 จำนวนเงินทั้งสิ้น 2,440,000 บาท รัฐบาลสรรเพิ่มขึ้นจากปีงบประมาณ พ.ศ.2565 จากจำนวนเงิน 2,072,700 บาท คิดเป็นร้อยละ 17.72 ณ วันที่ 30 พฤศจิกายน 2565 จำนวนเงินทั้งสิ้น 243,039 บาท คิดเป็นร้อยละ 9.96 โดยเป็นการเบิกจ่ายงบบุคลากรทั้งจำนวน โดยสรุปภาพรวมดังนี้

แผนการเบิกจ่าย ไตรมาสที่ 1 เบิกจ่าย ไม่น้อยกว่าร้อยละ 35

ผลการเบิกจ่าย ไตรมาสที่ 1 (พฤศจิกายน 2565) ร้อยละ 9.96 เบิกจ่ายสะสม ตุลาคม-พฤศจิกายน 2565 ร้อยละ 9.96

สรุป ผลการเบิกจ่ายเดือนตุลาคม-พฤศจิกายน ต่ำกว่าแผนการเบิกจ่าย 25.04 เนื่องจากเป็นช่วงปิดภาคการศึกษา

รายงานผลการใช้จ่ายภาพรวมประจำเดือนพฤศจิกายน 2565
 ประจำปีงบประมาณ พ.ศ.2566

สรุปรายจ่ายภาพรวมรายเดือน (งบประมาณตามแผน)

ประจำเดือนพฤศจิกายน 2565

| ข้อมูลระหว่างเดือน ตุลาคม 2565-พฤศจิกายน 2565 | | | | | | | | |
|---|----------------------|-------------------|-------------------------|---|---------------------------------|---|----------------------|-----------------------------|
| แหล่งเงิน | รับจัดสรร | โอนเปลี่ยนแปลง+/- | ผลการเบิกจ่าย พ.ย.65 | ร้อยละการ เบิกจ่าย ประจำเดือน พ.ย.65 | ผลการเบิกจ่ายรวม ต.ค.-พ.ย.65 | ร้อยละ ผลการ เบิกจ่ายรวม ต.ค.-พ.ย.65 | คงเหลือ | ร้อยละ ของยอด คงเหลือ |
| เงินอุดหนุนรัฐบาล | 954,000.00 | - | 69,000.00 | 7.23 | 138,000.00 | 14.47 | 816,000.00 | 85.53 |
| เงินรายได้(ภาคปกติ) | 21,940,800.00 | - | 557,355.41 | 2.54 | 1,132,686.41 | 5.16 | 20,808,113.59 | 94.84 |
| เงินรายได้(ภาคสมทบ) | 2,440,000.00 | - | 243,039.00 | 9.96 | 243,039.00 | 9.96 | 2,196,961.00 | 90.04 |
| รวม | 25,334,800.00 | 0.00 | 869,394.41 | 3.43 | 1,513,725.41 | 5.97 | 23,821,074.59 | 94.03 |

* หมายเหตุ ไม่รวมค่าใช้จ่ายจัดการเรียนการสอนภาคฤดูร้อน 65 (ภาคปกติ)

ข้อมูล ณ วันที่ 30 พฤศจิกายน 2565

แสดงแผน-ผลการเบิกจ่าย ณ วันที่ 30 พฤศจิกายน 2565

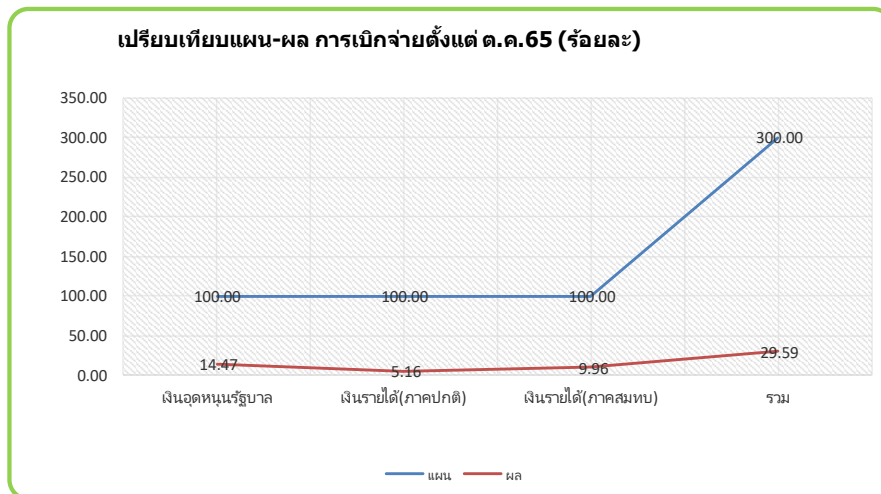

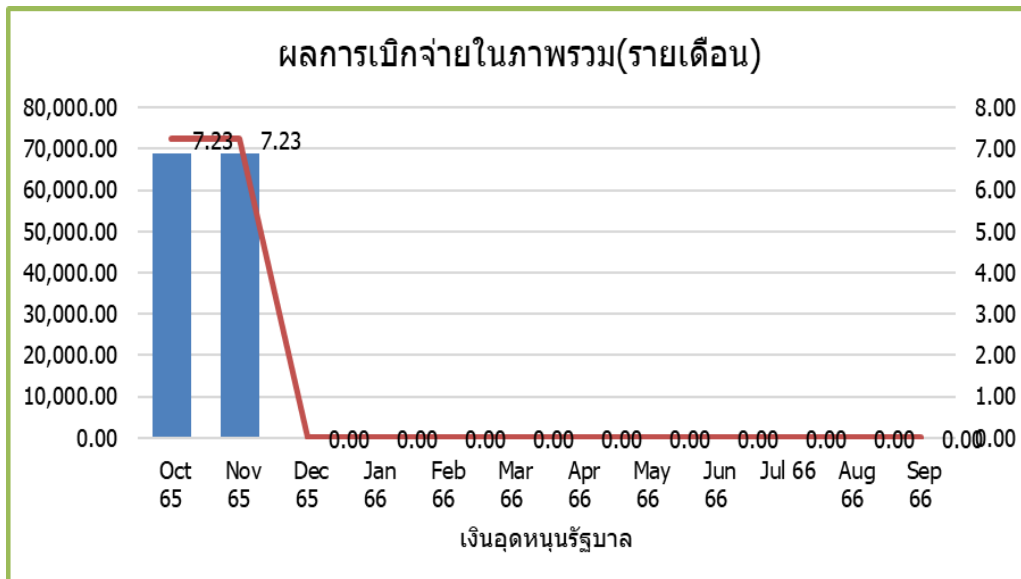
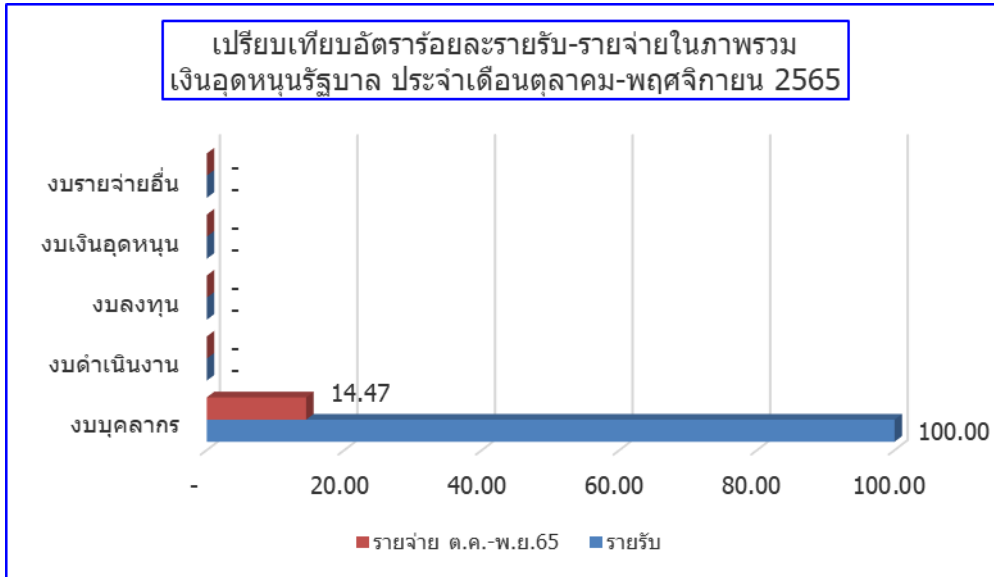

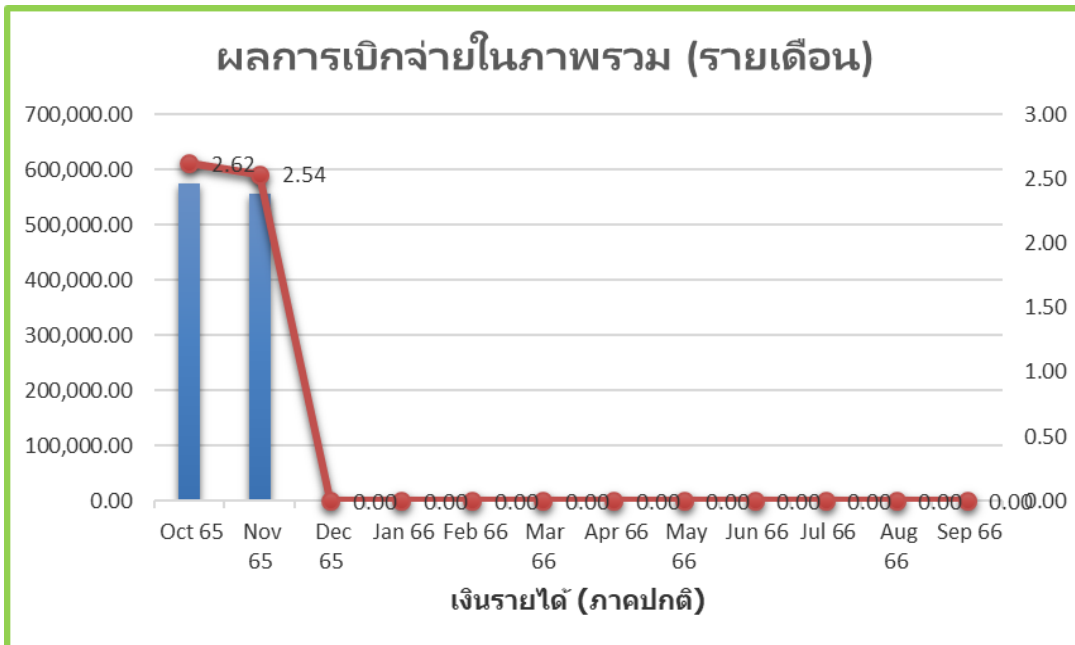
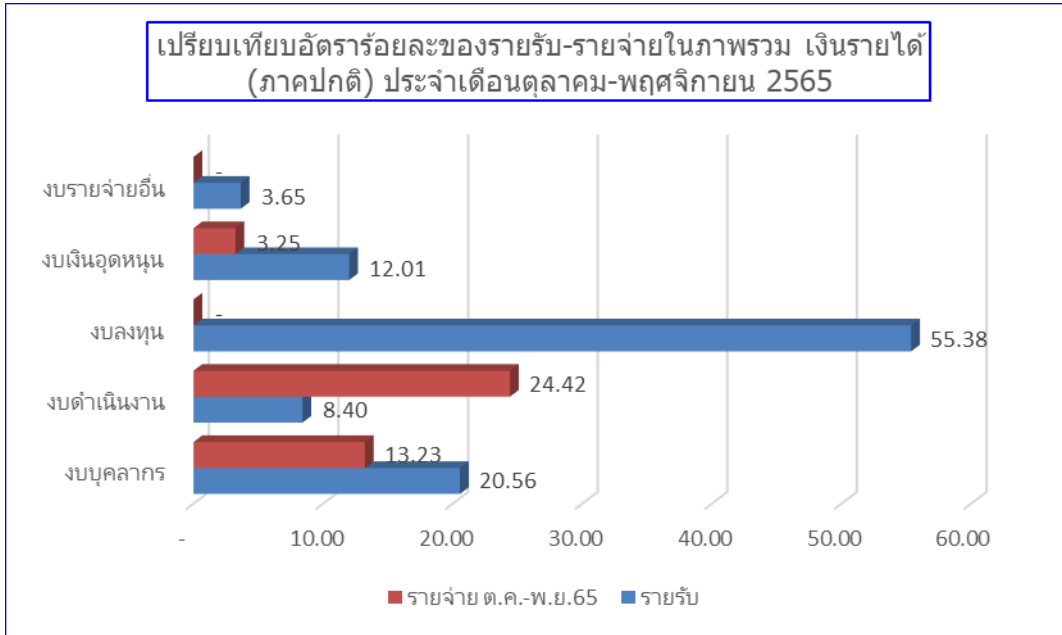

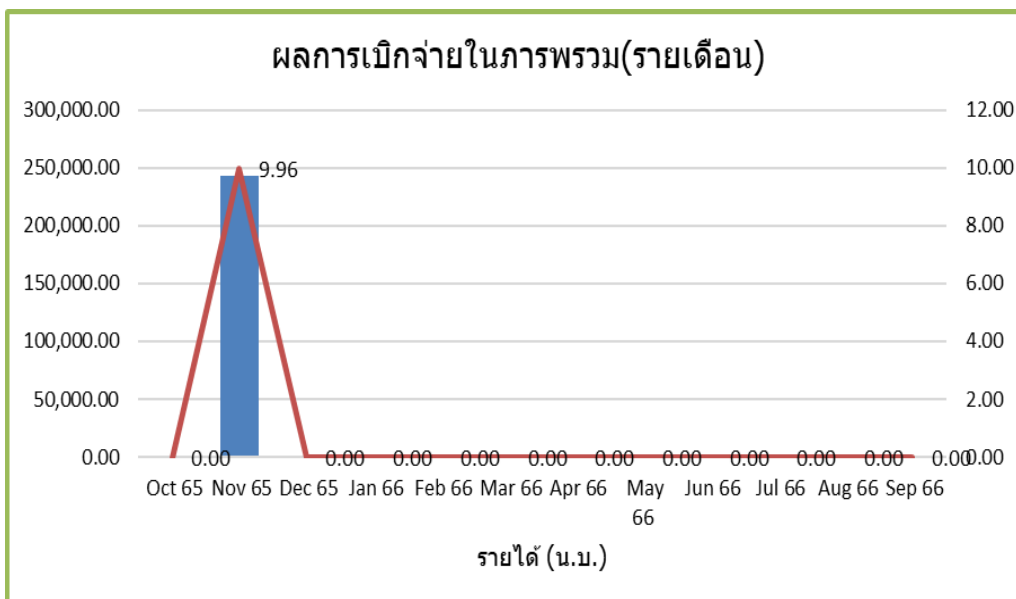
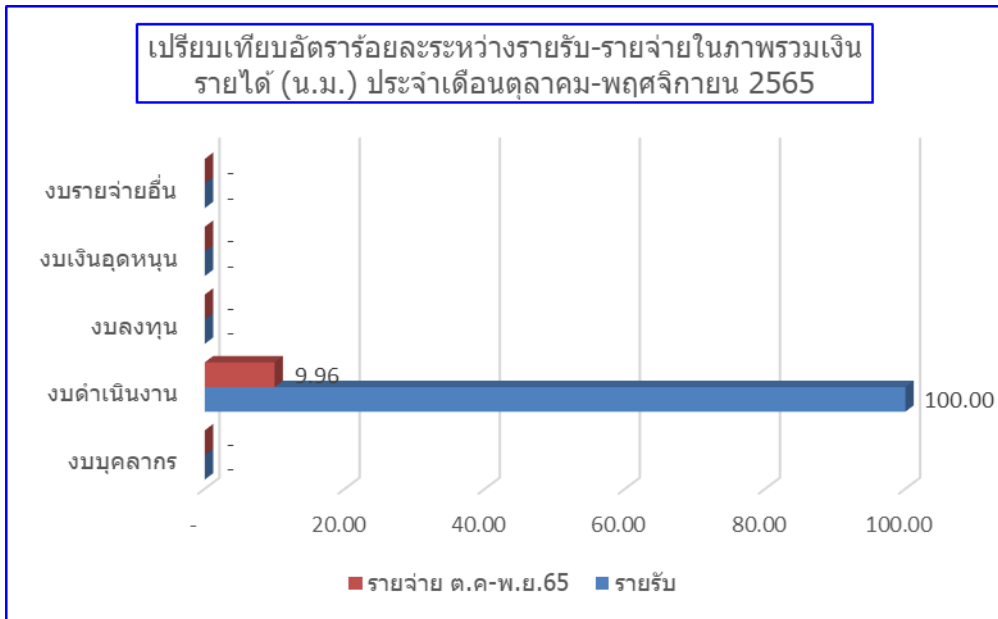

ปรับขยายเพื่อเปิดดูข้อมูล

รายงานผลการใช้จ่ายงบประมาณเงินรายได้ (น.ม.)

รายงานงบประมาณจัดสรรและรายจ่ายงบประมาณรายได้(น.ม)ประจำปีงบประมาณ พ.ศ.2565

รับจัดสรรและอนุมัติวงเงิน พ.ศ.2566 เงินรายได้ (น.ม) งวดที่ 1 ร้อยละ 100 จำนวนเงินทั้งสิ้น 501,700 บาท โดยได้รับจัดสรรลดลงจากปีงบประมาณ พ.ศ.2565 จำนวนเงิน 524,000 บาท คิดเป็นร้อยละ 4.26

และในงบประมาณ พ.ศ.2566 รายจ่ายประจำเดือนตุลาคม 2566 สิ้นสุด ณ วันที่ 30 พฤศจิกายน 2566 เบิกจ่ายทั้งสิ้น 10,000 บาท คิดเป็นร้อยละ 1.99 โดยมีการเบิกจ่ายงบดำเนินงานทั้งจำนวนโดยสรุปภาพรวมดังนี้

แผนการเบิกจ่าย ไตรมาสที่ 1 เบิกจ่าย ไม่น้อยกว่าร้อยละ 35

ผลการเบิกจ่าย ไตรมาสที่ 1 (พฤศจิกายน 2565) ร้อยละ 1.99 เบิกจ่ายสะสม ตุลาคม-พฤศจิกายน 2565 ร้อยละ 10.17

สรุป ผลการเบิกจ่ายเดือนตุลาคม สูงกว่าแผนการเบิกจ่ายคิดเป็นร้อยละ 24.83 เนื่องจากเป็นช่วงปิดภาคการศึกษา

ปรับขยายเพื่อเปิดดูข้อมูล

สรุปรายจ่ายภาพรวมรายเดือน (งบประมาณตามแผน)

ประจำเดือนพฤศจิกายน 2565

| ข้อมูลระหว่างเดือน ตุลาคม 2565-พฤศจิกายน 2565 | | | | | | | | |
|---|------------|-------------------|-------------------------|---|---------------------------------|---|------------|--------------------------|
| แหล่งเงิน | รับจัดสรร | โอนเปลี่ยนแปลง+/- | ผลการเบิกจ่าย พ.ย.65 | ร้อยละการ เบิกจ่าย ประจำเดือน พ.ย.65 | ผลการเบิกจ่ายรวม ต.ค.-พ.ย.65 | ร้อยละ ผลการ เบิกจ่ายรวม ต.ค.-พ.ย.65 | คงเหลือ | ร้อยละ ยอด คงเหลือ |
| เงินรายได้ (น.ม.) | 501,700.00 | - | 10,000.00 | 1.99 | 51,000.00 | 10.17 | 450,700.00 | 89.83 |
| | | | | | | | - | |
| | | | | | | | - | |
| รวม | 501,700.00 | 0.00 | 10,000.00 | 1.99 | 51,000.00 | 10.17 | 450,700.00 | 89.83 |

ข้อมูล ณ วันที่ 30 พฤศจิกายน 2565

แสดงแผน-ผลการเบิกจ่าย ณ วันที่ 30 พฤศจิกายน 2565

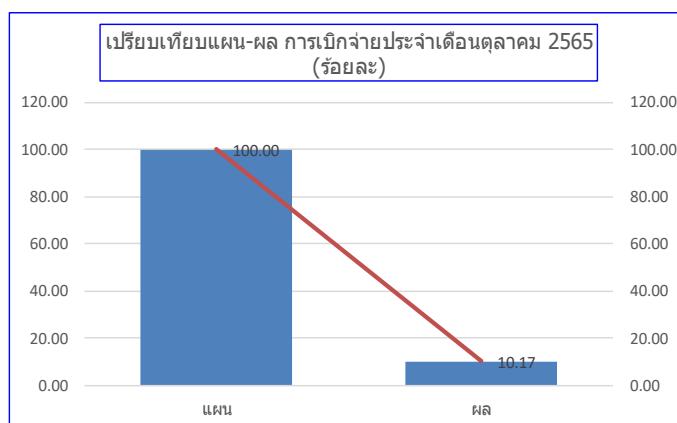

เปรียบเทียบงบจัดสรรเงินรายได้(น.ม.) ประจำปีงบประมาณ 2566,2565 และ 2564

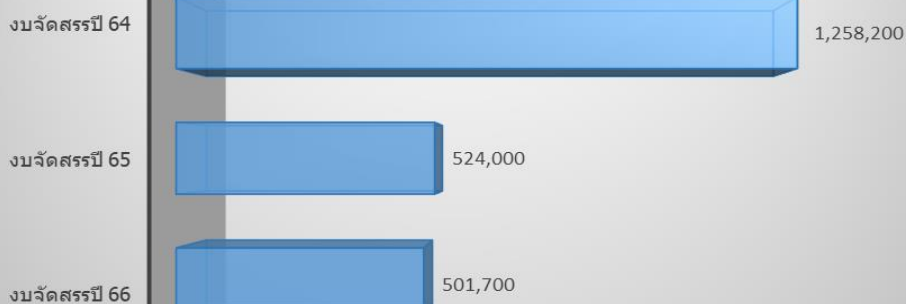

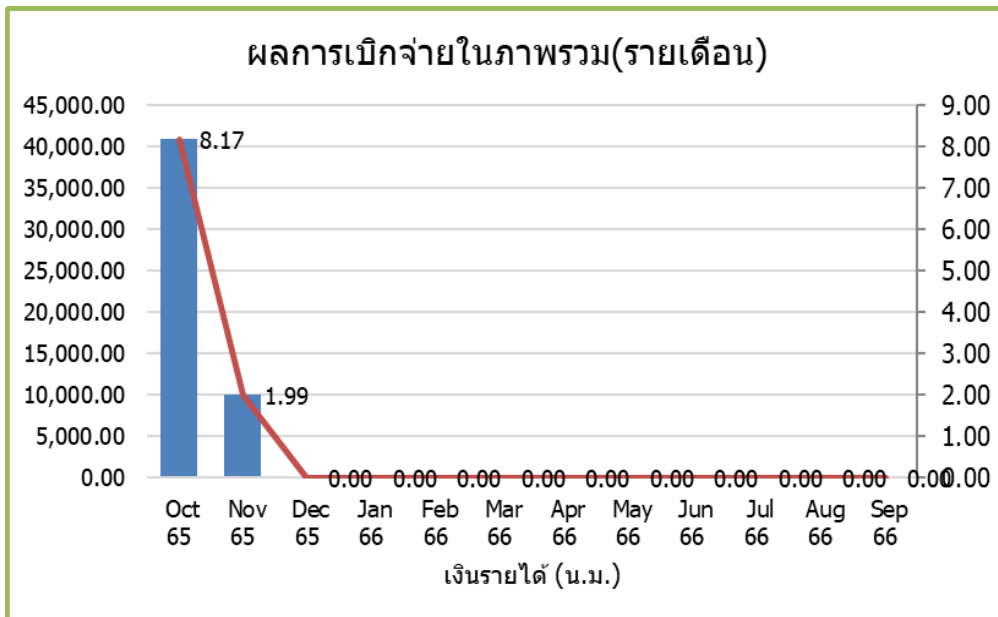
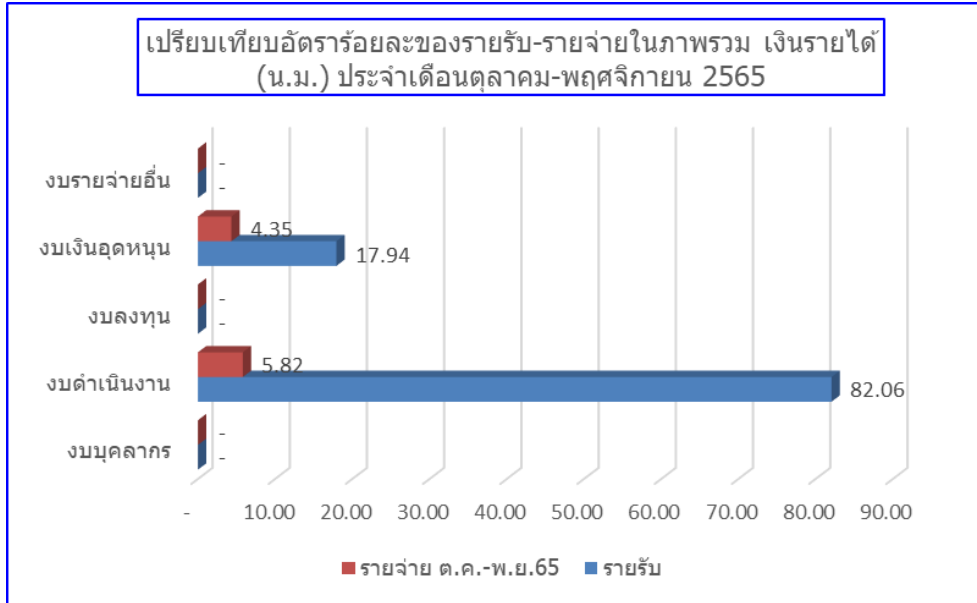

เรียน คณบดี

เพื่อโปรดทราบ รายงานการใช้จ่ายงบประมาณจากเงินอุดหนุนรัฐบาล และ
เงินรายได้ (ภาคปกติ และภาคสมทบ) และเงินรายได้ (ภาคพิเศษ น.ม.)
ประจำปีงบประมาณ พ.ศ. 2565 ประจำเดือนพฤศจิกายน 2565

e-Document Thaksin University



(นางสาวอติตา มูสา)
เจ้าหน้าที่บริหารงาน
๙ ธันวาคม ๒๕๖๕

เรียน คณบดี

เพื่อโปรดทราบ



(นางสาวดุสิตา แก้วสมบูรณ์)
หัวหน้าสำนักงานคณะนิติศาสตร์
๙ ธันวาคม ๒๕๖๕

เรียน คณบดี

เพื่อโปรดทราบ



(ผศ.กฤษฎา อภินวถาวรกุล)
รองคณบดีคณะนิติศาสตร์
๑๐ ธันวาคม ๒๕๖๕

ทราบ

Thaksin University



(ศ.กรกฎ ทองชะโชค)
คณบดีคณะนิติศาสตร์
๑๐ ธันวาคม ๒๕๖๕

e-Document Thaksin University